

## Hoe Harfsen in 150 jaar veranderde

Het Topografisch Bureau dat Nederland in kaart moest brengen bestaat weliswaar sinds 1815. Maar in de eerste tientallen jaren is er in het gebied van het huidige Harfsen onontgonnen gebied getekend. Dat betekent dat er ofwel helemaal niets was, of dat men dit gebied nog niet in kaart had gebracht. We laten hieronder met tussenpozen van 50 jaar de kaarten van 1869, 1919, 1969 en 2019 zien.

1869



In 1869 zien we al een herkenbaar wegenstelsel. De grindweg is is de huidige Lochemseweg (N339). De streek wordt aangeduid met Veldhoek. Bovendien zijn enkele boerderijnamen aangegeven. Het toenmalige dorp Harfsen lag een paar kilometer verderop in de richting Almen en wordt tegenwoordig aangeduid met Oud-Harfsen.

1919

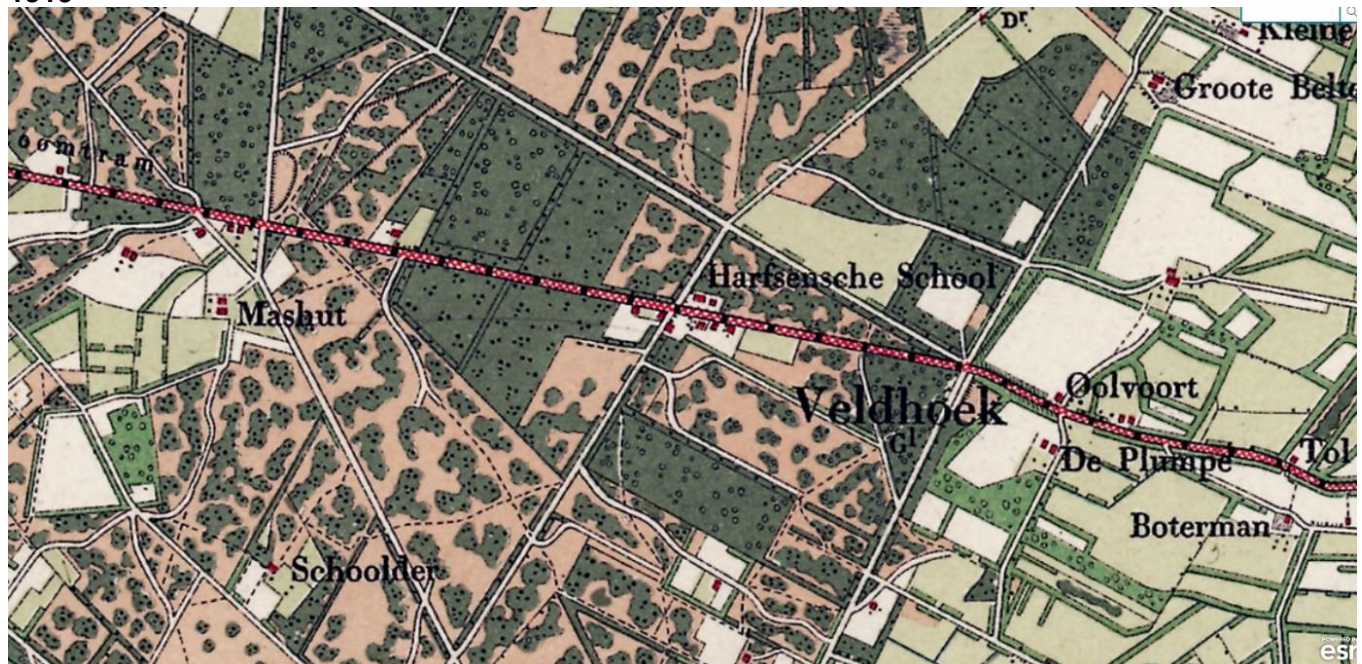

In de afgelopen 50 jaar lijkt er weinig te zijn veranderd. Het meest opvallende is dat bij de kruising de Hartsensche School en enkele andere gebouwen zijn verschenen.

1969



Vooral na de Tweede Wereldoorlog is rondom de school een dorp ontstaan, dat zich mag toeien met de naam Harfsen.

2019

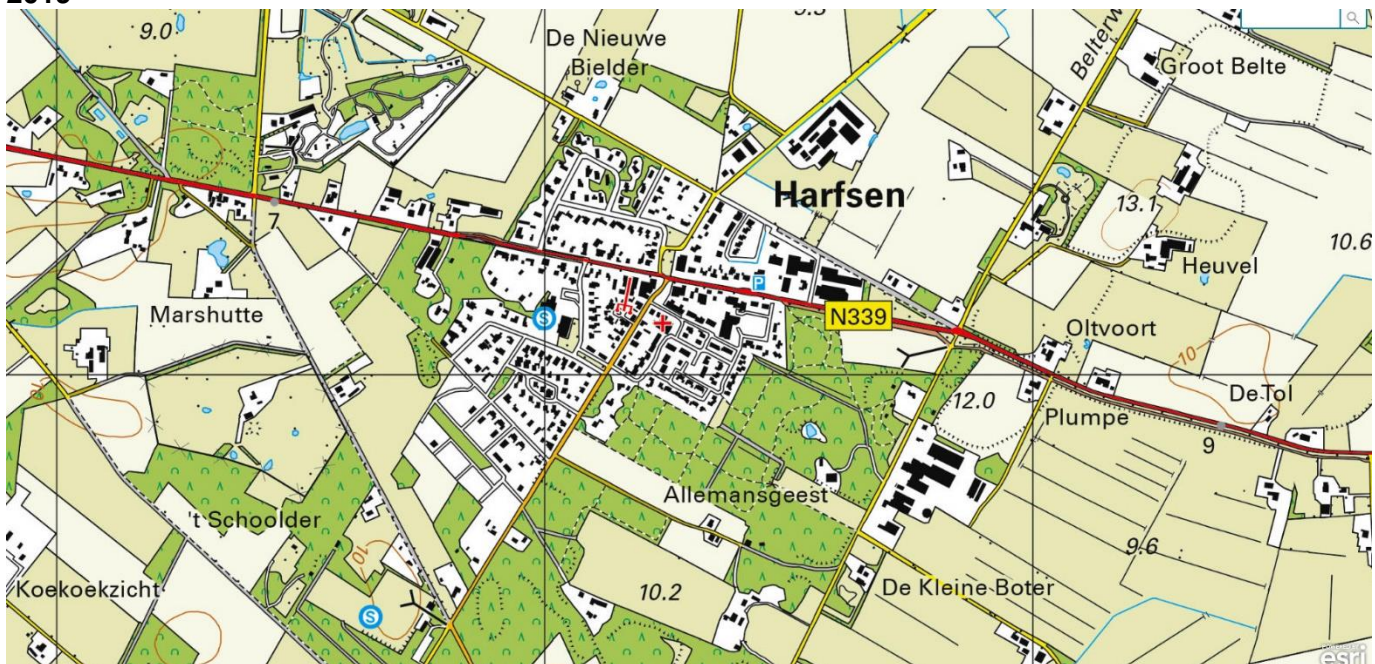

In de laatste 50 jaar is de bebouwing in Harfsen verder toegenomen. Nog steeds worden vrijwel dezelfde namen van boerderijen vermeld als 150 jaar geleden.