

Van: **Uitgeverij D 11 Marken** <dem.uitgeverij@outlook.com>
Aan: **D11M.nieuwsbrief@outlook.com** <d11m.nieuwsbrief@outlook.com>
Onderwerp: Nieuwsbrief De Elf Marken 2022 nr. 26
Datum: 22.12.2022 17:55:52 (+01:00)



Nieuwsbrief De Elf Marken 2022 nr. 26

Het jaar 2022 loopt ten einde

We naderen alweer het einde van het jaar. Het bestuur van De Elf Marken wenst al haar leden en vrijwilligers heel fijne kerstdagen en een voorspoedig en gezond nieuwjaar. Het nieuwe jaar 2023 is voor De Elf Marken een heel bijzonder jaar. Het is namelijk 40 jaar geleden dat de vereniging is opgericht. Het is de bedoeling om dit jubileum met alle leden en zo mogelijk ook met de 'nog-niet-leden' te vieren. In het nieuwe jaar hopen we u hierover uitgebreid te informeren.

Bijzondere expositie in Tramstation

Sinds enkele dagen is er een heel bijzondere expositie ingericht in ons historische verenigingsgebouw het 'Tramstation' aan de Van der Capellenlaan in Gorssel. Werk van maar liefst drie kunstenaars is hier samengebracht. Het gaat om poppen van mevrouw Veeneman en om schilderijen van Klaske de Waal en Lyda te Linde.

Poppen van mevr. Veeneman

In de jaren vijftig en zestig zijn door poppenmaakster mevrouw Veeneman uit Eefde een groot aantal poppen gemaakt. Haar dochter heeft hiervan circa 50 poppen aan De Elf Marken geschonken. De poppen zijn inmiddels al aardig op leeftijd, maar gelukkig verouderen poppen niet zo snel als mensen. Ze zien er nog puntgaaf uit. Alle poppen zijn nu in het tramstation te bewonderen. Ze zitten gezellig in kleine groepjes bijeen.



Schilderijen van Klaske

Klaske de Waal uit Gorssel is al vijftien jaar lid van de schilderclub Het Koerhuis in Gorssel. Ze heeft als insteek: mooi om bezig te zijn met diverse items: krijt, acryl en divers materiaal op doek. Het is telkens weer een verrassing als het iets wordt.



Schilderijen van Lyda

Ook Lyda te Linde uit Eefde is lid van schildersclub het Koerhuis. Lyda is haar schilderscarrière begonnen met aquarelleren en is in de loop van de tijd overgegaan op acrylverf. In het Tramstation hangt wat nieuw en wat ouder werk. De titel van haar deel van de expositie is 'Door de jaren heen' De schilderijen zijn divers van realistisch tot abstract.

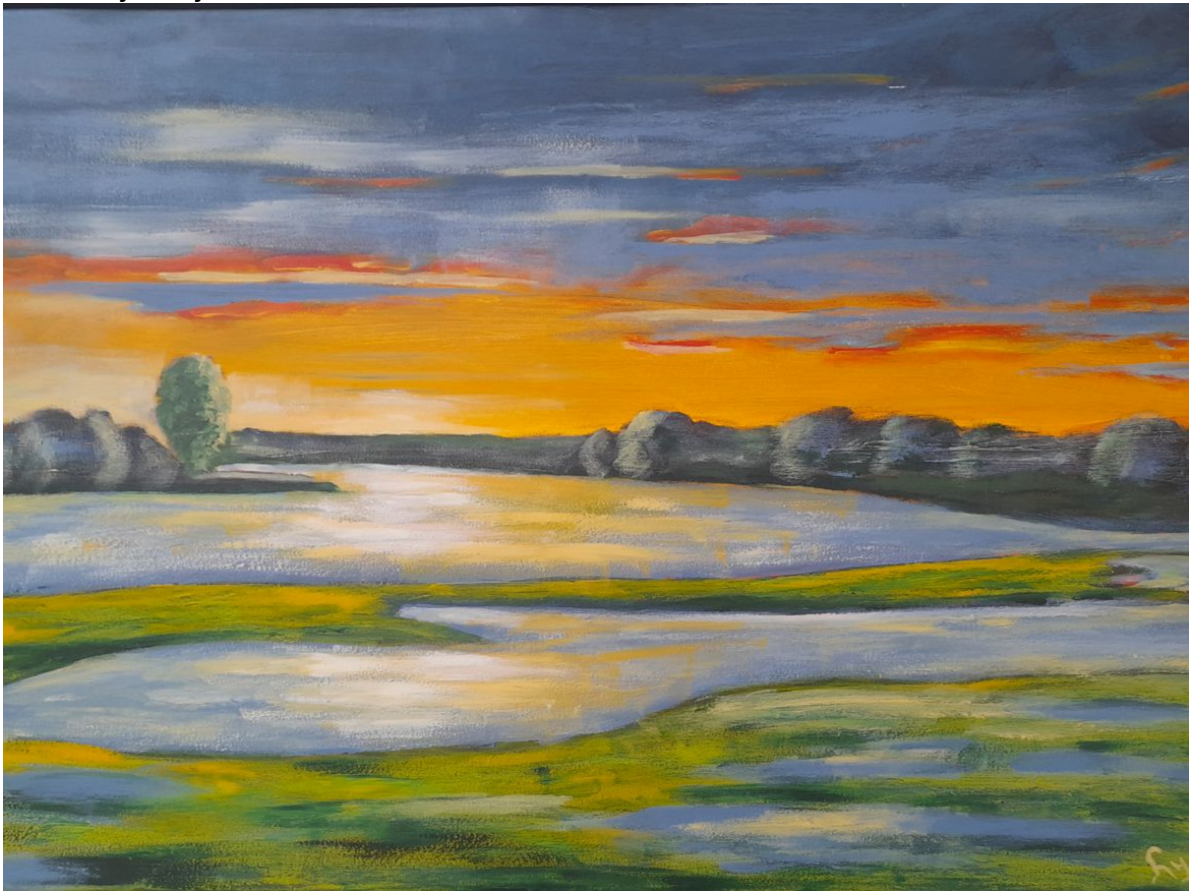

De expositie is te bezichtigen tot eind februari 2023. De openingstijden van het Tramstation zijn: dinsdagmiddag van 14.00 uur tot 16.00 uur, donderdagmorgen van 10.00 tot 12.00 uur en vrijdagmorgen van 10.00 tot 12.00 uur. In verband met de feestdagen is het Tramstation van 23 december tot en met 9 januari gesloten. Gelukkig zijn de schilderijen en poppen ook van buitenaf prima te bezichtigen. Dus maakt u bijvoorbeeld een kerstwandeling door Gorssel, ga dan beslist even kijken. Dat kan ook 's avonds, want dan is de expositie verlicht. Dan ziet het er allemaal nog romantischer uit.

Tot slot

Hebt u vragen of opmerkingen naar aanleiding van deze nieuwsbrief, mail dan naar d11m.nieuwsbrief@outlook.com.

Met vriendelijke groet,
De Elf Marken Gorssel
Redactie Nieuwsbrief
Gerrit Groot Wassink

Uitschrijven:

Wilt u deze nieuwsbrief voortaan niet meer ontvangen, mail dit dan naar d11m.nieuwsbrief@outlook.com